

Dica técnica 10 – Acesso externo

O SuperBI instala quatro APIs (Authentication, Base, Query e Scheduler). Por padrão, a aplicação e as APIs são instaladas no IIS nas portas 8001, 8002, 8003, 8004 e 8005, porém podem ser instaladas e/ou configuradas em portas diferentes, dependendo do uso de certificado e/ou alias/domínio. Para acesso externo é importante atentar para configurações específicas do ambiente, onde regras de firewall e redirecionamentos, por exemplo, podem impactar no acesso ao SuperBI (todas as APIs também devem ter acesso externo para o SuperBI funcionar).

Abaixo exemplificamos o uso com certificado e alias para as APIs e para a aplicação. Recomendamos o uso com certificado curinga (wildcard).

Após instalado o SuperBI abra o IIS e siga os passos abaixo:

1. Clique em Associações.
2. Clique em adicionar.

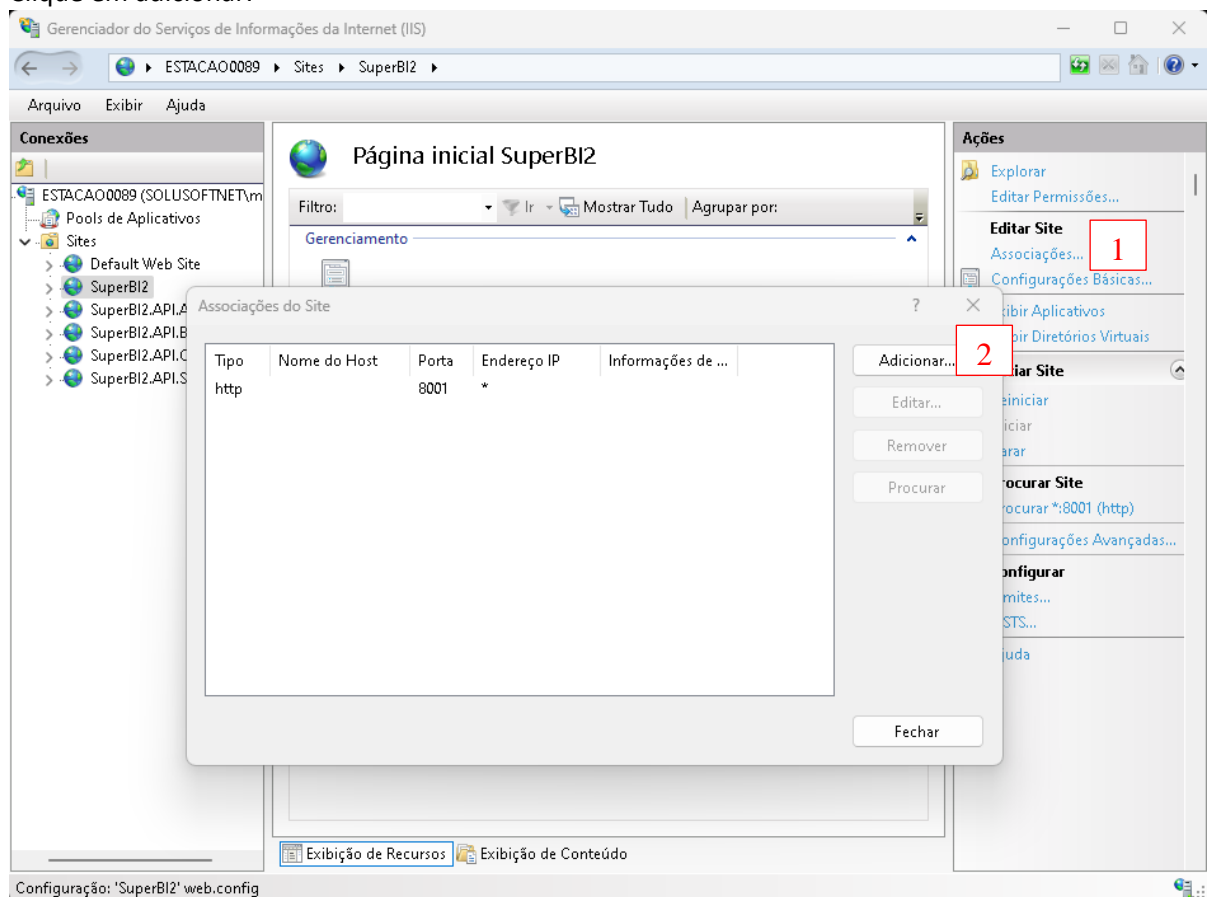

3. Selecione https no tipo.

- Informe o nome do seu alias e o seu domínio no campo “Nome do host”.
- Selecione o seu certificado SSL válido

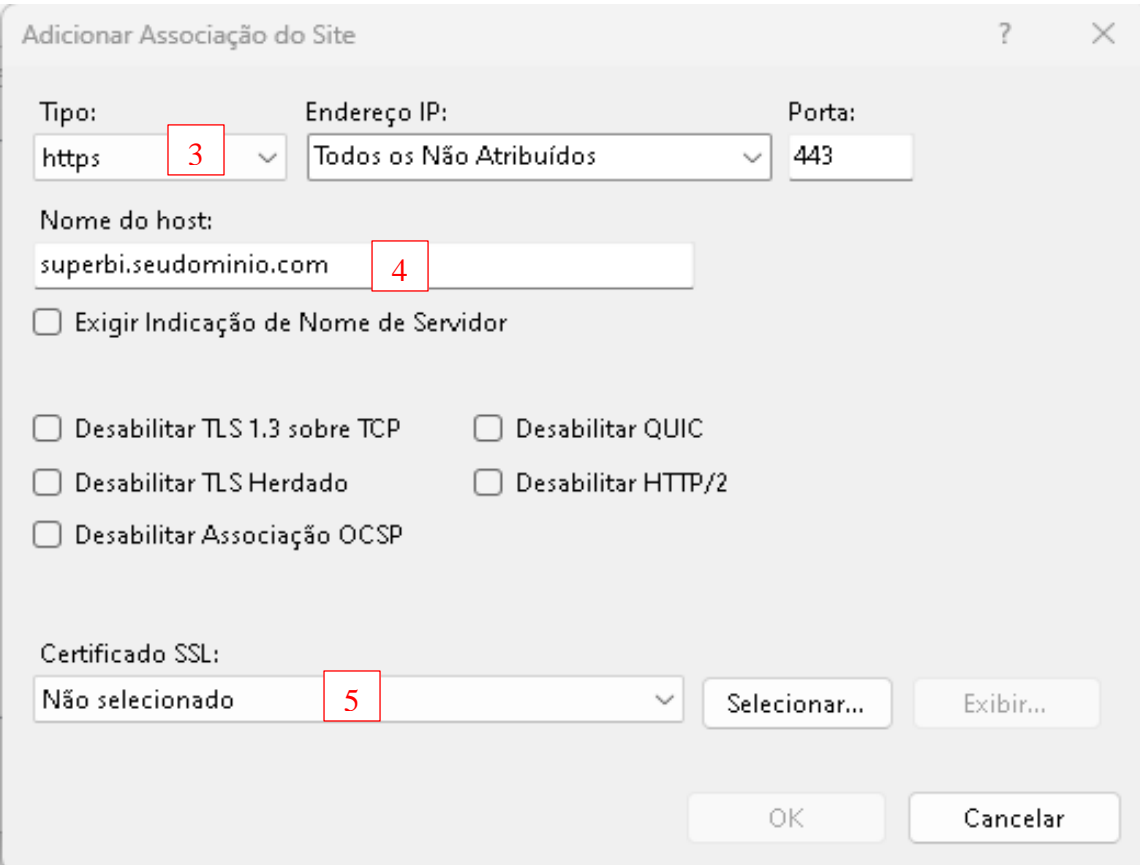

Adicionar Associação do Site

Tipo: **3** https Endereço IP: Todos os Não Atribuídos Porta: 443

Nome do host: superbi.seudominio.com **4**

Exigir Indicação de Nome de Servidor

Desabilitar TLS 1.3 sobre TCP Desabilitar QUIC

Desabilitar TLS Herdado Desabilitar HTTP/2

Desabilitar Associação OCSP

Certificado SSL: Não selecionado **5** Selecionar... Exibir...

OK Cancelar

- Após configurar o https, a configuração via http pode ser eliminada.
- Clique em “Remover”.
 - Clique em “Sim”.

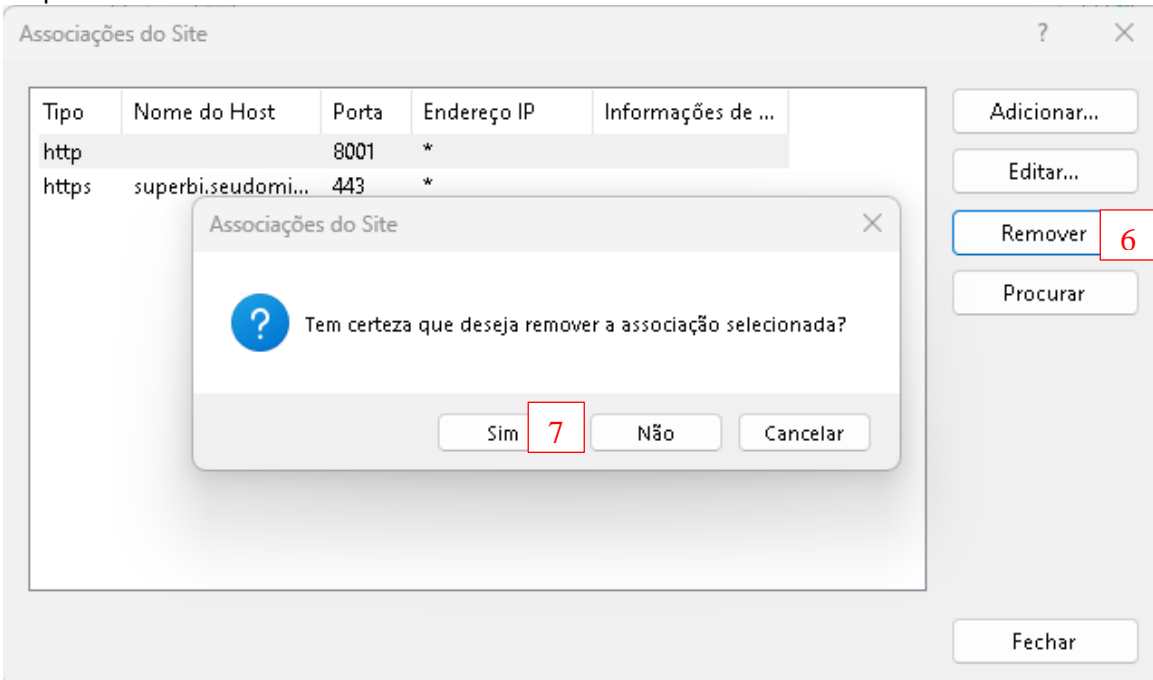

Associações do Site

Tipo	Nome do Host	Porta	Endereço IP	Informações de ...
http		8001	*	
https	superbi.seudomi...	443	*	

Adicionar... Editar... **6** Remover Procurar

Fechar

Associações do Site

Tem certeza que deseja remover a associação selecionada?

Sim **7** Não Cancelar